

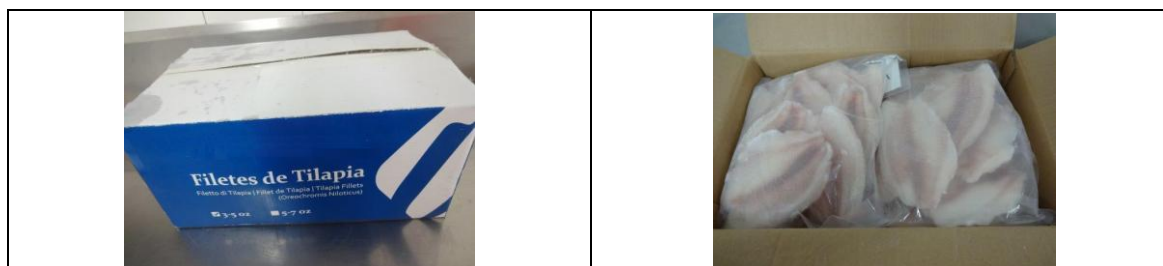

FILETE DE TILAPIA



Denominación Comercial	Filete de tilapia
Especie y Nombre Científico	<i>Oreochromis niloticus</i>
Origen	China
Zona de captura	Acuicultura
Condiciones de transporte y almacenamiento	Conservar a temperatura $\leq -18^{\circ}\text{C}$
Caducidad/Consumo preferente	24 Meses

DESCRIPCIÓN DEL PRODUCTO	
Tamaño	3-5 5-7 (Oz)
Presentación	IQF
Peso Neto	4.8 Kg
Embalaje	6 Bolsas(800g) + caja cartón
Ingredientes	Tilapia, estabilizantes (E-450), (E-451) (E-452)
Características organolépticas	Color: Característico de la especie
	Olor: Característico de la especie
	Sabor: Característico de la especie
	Textura: Firme y consistente
VALORES NUTRICIONALES	
Valor energético	96 Kcal
Grasas	1.7g
Hidratos de carbono	0g
Proteínas	20.8g

CARACTERÍSTICAS MICROBIOLÓGICAS (Valores límites)	
Aerobios mesófilos	$<1 \times 10^6$ UFC/g
Enterobacterias	$<1 \times 10^3$ UFC/g
Salmonella spp.	Neg.
OBSERVACIONES	
El producto no contiene organismos modificados genéticamente ni ingredientes provenientes de OGM	
Declaración de alérgenos	El pescado es producto alérgeno